

強度区分25

組積用

擁壁用

型枠

片面タイプ

打込み目地

破れ目地

JIS認証

受注生産

(基本形横筋・コーナー) (220、250、280mm厚)

国土交通大臣認定擁壁「RECOMシステム」用ユニット

RECOM® フラット

RECOM FLAT



地盤の高低差をしっかりと守る無機質(ニュートラル)な意匠の擁壁です。

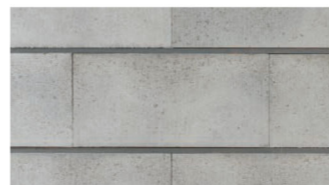
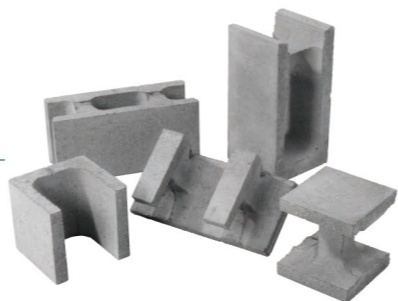

関連商品

鉄筋用防錆剤

サビラーズ >P314

エンドレンマット >P219

施工方法 >巻末P.56

注意事項 >巻末P.84



コーナー面

価格表

| 品種 | 規格・L×H×W(mm) | 重量(kg) | 価格 | 個/m ² | コンクリート充填量(m ³ /m ²) | 備考 | |
|-----|--------------|--------------------|------|------------------|--|------|------------------|
| 150 | 基本形横筋 | 398(2)×190(10)×150 | 12.8 | 830円(税込913円) | 12.5 | 0.09 | 〔 〕内は標準目地幅の寸法です。 |
| | 基本形横筋1/2 | 198(2)×190(10)×150 | 6.4 | 640円(税込704円) | | | |
| | コーナー | 398(2)×190(10)×150 | 13.4 | 830円(税込913円) | | | |
| | コーナー 1/2 | 198(2)×190(10)×150 | 7.0 | 640円(税込704円) | | | |
| | ハンチ用 | | 9.2 | | | | |
| | 水抜き用 | 398(2)×190(10)×150 | 11.1 | 1,430円(税込1,573円) | | | |
| | コーナー隅角部用 | | 11.9 | | | | |
| 180 | 基本形横筋 | 398(2)×190(10)×180 | 13.8 | 920円(税込1,012円) | 12.5 | 0.12 | |
| | 基本形横筋1/2 | 198(2)×190(10)×180 | 6.8 | 730円(税込803円) | | | |
| | コーナー | 398(2)×190(10)×180 | 13.9 | 920円(税込1,012円) | | | |
| | コーナー 1/2 | 198(2)×190(10)×180 | 7.1 | 730円(税込803円) | | | |
| | ハンチ用 | | 10.4 | | | | |
| | 水抜き用 | 398(2)×190(10)×180 | 12.1 | 1,520円(税込1,672円) | | | |
| | コーナー隅角部用 | | 12.4 | | | | |
| 200 | 基本形横筋 | 398(2)×190(10)×200 | 15.0 | 980円(税込1,078円) | 12.5 | 0.14 | |
| | 基本形横筋1/2 | 198(2)×190(10)×200 | 7.5 | 770円(税込847円) | | | |
| | コーナー | 398(2)×190(10)×200 | 16.0 | 980円(税込1,078円) | | | |
| | コーナー 1/2 | 198(2)×190(10)×200 | 8.5 | 770円(税込847円) | | | |
| | ハンチ用 | | 11.2 | | | | |
| | 水抜き用 | 398(2)×190(10)×200 | 13.1 | 1,590円(税込1,749円) | | | |
| | コーナー隅角部用 | | 14.3 | | | | |
| 220 | 基本形横筋 | 398(2)×190(10)×220 | 16.2 | 1,120円(税込1,232円) | 12.5 | 0.15 | |
| | 基本形横筋1/2 | 198(2)×190(10)×220 | 7.9 | 880円(税込968円) | | | |
| | コーナー | 398(2)×190(10)×220 | 17.3 | 1,120円(税込1,232円) | | | |
| | コーナー 1/2 | 198(2)×190(10)×220 | 8.8 | 880円(税込968円) | | | |
| | ハンチ用 | | 12.0 | | | | |
| | 水抜き用 | 398(2)×190(10)×220 | 14.0 | 1,640円(税込1,804円) | | | |
| | コーナー隅角部用 | | 15.5 | | | | |
| 250 | 基本形横筋 | 398(2)×190(10)×250 | 17.1 | 1,190円(税込1,309円) | 12.5 | 0.18 | ※受注生産 |
| | 基本形横筋1/2 | 198(2)×190(10)×250 | 8.3 | 940円(税込1,034円) | | | |
| | コーナー | 398(2)×190(10)×250 | 18.3 | 1,190円(税込1,309円) | | | |
| | コーナー 1/2 | 198(2)×190(10)×250 | 9.4 | 940円(税込1,034円) | | | |
| | ハンチ用 | | 12.7 | | | | |
| | 水抜き用 | 398(2)×190(10)×250 | 14.8 | 1,710円(税込1,881円) | | | |
| | コーナー隅角部用 | | 16.4 | | | | |
| 280 | 基本形横筋 | 398(2)×190(10)×280 | 18.5 | 1,280円(税込1,408円) | 12.5 | 0.21 | |
| | 基本形横筋1/2 | 198(2)×190(10)×280 | 9.0 | 1,020円(税込1,122円) | | | |
| | コーナー | 398(2)×190(10)×280 | 20.1 | 1,280円(税込1,408円) | | | |
| | コーナー 1/2 | 198(2)×190(10)×280 | 10.3 | 1,020円(税込1,122円) | | | |
| | ハンチ用 | | 13.8 | | | | |
| | 水抜き用 | 398(2)×190(10)×280 | 16.0 | 1,800円(税込1,980円) | | | |
| | コーナー隅角部用 | | 18.0 | | | | |

※最下段には必ずハンチ用をご使用ください。基本形横筋は認定資料では基本と呼びます。現場環境によっては白華が発生する場合があります。除去方法については本カタログ巻末P.2~3をご覧ください。
※詳細については、別冊RECOMシステムカタログおよび各種ガイド類に記載しております。価格は材料費のみで、施工費、送料(一部除く)は含まれておりません。

形状寸法図(mm)

| RECOM フラット 150 基本形横筋 | | RECOM フラット 180 基本形横筋 | | RECOM フラット 200 基本形横筋 | | RECOM フラット 200 形状寸法図 | | | |
|----------------------|------|----------------------|------|----------------------|------|----------------------|----------|----------|----------|
| 上部形状 | 側面形状 | 上部形状 | 側面形状 | 上部形状 | 側面形状 | 基本形横筋 | 基本形横筋1/2 | コーナー | コーナー 1/2 |
| | | | | | | | | | |
| RECOM フラット 220 基本形横筋 | | RECOM フラット 250 基本形横筋 | | RECOM フラット 280 基本形横筋 | | RECOM フラット 280 形状寸法図 | | | |
| 上部形状 | 側面形状 | 上部形状 | 側面形状 | 上部形状 | 側面形状 | ハンチ用 | 水抜き用 | コーナー隅角部用 | |
| | | | | | | | | | |

※150、180、200、220、250、280の全サイズに、上記の7品種をラインアップしております。※1/2サイズのユニットはカット製造をしています。施工時は目地および長さ方向の調整を行ってください。

れんが
天然石
ガーテンアイテム
デザインブロック
ブロックアクセサリ
擁壁
RECOM フラット
デザインイバー
インターロックデザインブロック
パブリックアイテム